LIVRET D'ACCUEIL

Conseil de développement durable de la Métropole du Grand Nancy

09-2021

Conseil de développement durable Grand Nancy

LE MOT DE LA PRÉSIDENCE

Marie Blanchard et Dominique Valck

110 cerveaux, 110 personnalités, 110 vécus, 110 volontés de faire bouger les choses…
Ensemble nous allons dessiner les contours du quotidien que nous voulons demain dans notre bassin de vie. Nous allons apprendre à nous écouter, apprendre à partager ce qui nous meut et fait vibrer, nous défendrons les valeurs communes que nous allons construire et nos idéaux pour apporter une parole éclairante aux élus métropolitains, mais aussi le pas de côté nécessaire à l'écriture d'un nouveau contrat écologique et social, apaisé et audacieux.

Notre force c'est le sensible - notre capacité à fouiller, à entendre, à sortir des sentiers battus pour accueillir les paroles et les expériences de chacun.e - à ne pas nous représenter nous mais plus largement l'ensemble des citoyens dans leur quotidien et leur vision de l'avenir proche.
La tâche n'est pas aisée, il faudra apprendre à mettre de côté ses certitudes, se déconstruire et démonter son être pour savoir si ce que l'on croyait immuable l'est vraiment.

Nous ne formons pas un contre pouvoir instrumentalisable, nous ne sommes pas la caution participative de l'exécutif, mais nous - membres du C3D - portons la parole des grand-nancéiens et notre devoir est de le faire le plus justement possible, avec méthode et en nous appuyant sur les outils adéquats. Ainsi nos contributions seront lisibles et surtout audibles par les élus. Elles concourront à l'élaboration de politiques publiques ancrées dans la réalité du quotidien, en phase avec les enjeux climatiques et sociaux.

Dans ce livret, tous les éléments sont réunis pour vous rappeler le cadre réglementaire du Conseil de Développement et pour vous guider dans vos premiers pas en tant que conseiller. La participation citoyenne est un formidable outil démocratique, approprions-le nous et avançons !

LE C3D EN BREF

Une instance autonome de démocratie participative et contributive

Un lieu de croisement des regards

Un lieu de débat, de rencontre et de créativité

Un lieu d'échanges, d'écoute, de partage d'informations et de concertation

Un lieu d'expertise d'usage, de propositions, d'expérimentation Laboratoire d'idées

Un lieu pour coconstruire les politiques publiques

Un lieu pour éclairer les élus

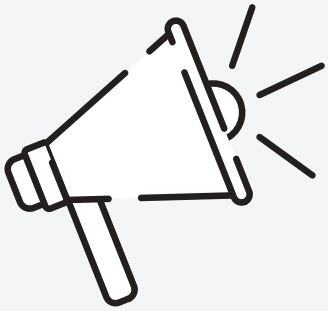

Un lieu pour faire entendre la parole citoyenne

CE QUE DIT LA LOI

Loi du 25 juin 1999 - LOADDT (Loi d'orientation pour l'aménagement et le développement du territoire Loi Voynet) crée les Conseils de développement

2000 - Création du Conseil de développement du Grand Nancy

2008 - Le Conseil de développement évolue et devient Conseil de développement durable du Grand Nancy *(fusion des 2 instances : Conseil de développement et Comité durable)*

Loi du 7 août 2015 - NOTRe (Loi nouvelle organisation territoriale de la République) conforte les Conseils de développement et étend les Conseils de développement aux intercommunalités de plus de 20 000 habitants

Loi du 27 décembre 2019 - Engagement et proximité relève le seuil à 50 000 habitants pour l'obligation de mettre en place un Conseil de développement dans les intercommunalités

Les articles L5211-10-1 et L5211-11-2 du Code général des collectivités territoriales déterminent le cadre légal des Conseils de développement.

Les Conseils de développement s'organisent librement

UNE COMPOSITION EN 4 COLLÈGES

Une maison du temps long
Une instance qui s'organise librement

Le C3D est une assemblée composée de 110 membres bénévoles représentatifs de l'organisation de la société civile grand nancéienne travaillant ou habitant dans l'une des 20 communes de la Métropole.
Il n'est ni instrument de la majorité ni contrepouvoir.

Les membres s'engagent pour un mandat de 6 ans renouvelable à mi mandat.

LISTE DES MEMBRES

Collège Citoyens 22

- ARANGO Eduardo
- BANCE Nathalie
- BENKORTBI Lamia
- BLANCHARD Marie
- BOURSAS Lilian
- DEMAY Perrine
- GALLAS Maël
- GESSA Assuntina
- GRETKE Johann
- HAIRAYE Elise
- HUMBERT Caroline
- KHARMOUCH Nour
- KONSLER Vincent
- MARTELLEUR Axel
- MARZOC Aurélie
- MAS Régine
- MASSON Julien
- MONNAIS Charles
- PETITGENET Elodie
- RIVET Philippe
- SAUNIER Julien
- SCHIERY Marc Antoine

Collège Personnalités Qualifiées 8

- BLANCHART Anne
- GESTERN Hélène
- HASSLER Guillaume
- LATOCHA Vladimir
- LEVAL Cyrielle
- PIAT Bertram
- THOUVENIN Catherine
- VALCK Dominique

Collège Transitions 40

- ALEC énergie climat — LAVIER Guillaume
- Ass Paralysés de France — MARTIN Armand
- ATD Quart monde — LEHUEN Laurent
- Atmo Grand Est — SCHMITT Jean Pierre
- Bien commun — CHRISTOPHE Pierre
- CIDFF Femmes — BAZILLE Thérèse
- Clairlieu Eco Défi — BEUVELOT Christiane
- Coll. Plan B/amis Terre — ANDRE Elodie
- Compagnie Java Vérité — LIPP Arianne
- CPIE Champenoux — DEDENON Emilie
- CVE — SOUAMA Elodie
- EDEN — COINCE Aurore
- Union locale des MJC — DRUESNE Bernard
- Flore 54 — PIERRE Francine
- FNAUT — BLAISE Louis
- Initiative Grand Nancy — ARFEUIL Jean Pierre
- Jeunes ambass. Climat — FASSE Nina
- Les petits Débrouillards — DUBOIS Marie
- Les Vitrines de Nancy — ROCH Emmanuel
- LICRA — BOUVIER Grégoire
- M Altern. Non violente — LAURENT Elisabeth
- Réciprocité — COULIN Emilie
- Repair Café — BURGUN Marie Jo
- Serre à Projets — ABA PEIREA Bérengère
- Shifters Nancy — BAUDOUIN Sophie
- Terre de Liens — RICARD Claude
- Un toit partagé — BLANCHE Yohan
- Université Sciences — SCHWARTZ Christophe
- Université SHS — TISSERANT Pascal
- UNPI — ROZENFARB Martine
- CFDT — CUIGNET ROYER Frédéric
- CFECGC — VIEL Emmanuel
- CFTC — VANDEVELDE Jean luc
- CGT — MERIDJ Lise
- FO — en cours
- UNSA — en cours
- SOLIDAIRES — ZOUAGHI Mourad
- CPME — LESSERTISSEUR Marc
- MEDEF — MANTEAU Méline
- U2P — REGNIER Sandrine

LISTE DES MEMBRES

Collège
Territoires - Experts d'usage

40

- Art sur Meurthe
  SCHAFF Laetitia
  GARRANT Benjamin
- Dommartemont
  MELLET RIMLINGER Muriel
  BERNARD Michel
- Essey lès Nancy
  PAILHES Estelle
  VIRIOT Sébastien
- Fléville devant Nancy
  MANET Chantal
  MONIN Jean Paul
- Heillecourt
  MARCHAND Delphine
  PETITEVILLE Christian
- Houdemont
  ROUGEOT Clémence
  LEMOINE Anthony
- Jarville
  JACQUEMIN Pauline
  GUIDON Jean
- Laneuveville
  THOMAS Chantal
  JOINEAU Jean Yves
- Laxou
  EHRHART Noëlle
  DIDIER Guy
- Ludres
  LEMARCHAND Marianne
  VAUTRIN Grégory
- Malzéville
  VOLFART Patricia
  VERDENAL Yannick
- Maxéville
  BOUDAREL Marie Reine
  BONILLA Georges
- Nancy
  TENENBAUM Françoise
  BELLOCCHIO Jean Marie
- Pulnoy
  CONRAUX Marie
  PETITJEAN Olivier
- Saint Max
  CHAUFER Fabienne
  VIRIOT François
- Saulxures lès Nancy
  RANSLANT Lola
  THIEBAUT Robert
- Seichamps
  PANIS Jacqueline
  GAUZELIN Jacques
- Tomblaine
  LEDORE Rachel
  GUL Tolga
- Vandoeuvre lès Nancy
  VETIER Christine
  CAUCHIN SIMON Pascal
- Villers les Nancy
  DAPREMONT Mélanie
  SODKI Mahoud

110
conseillers

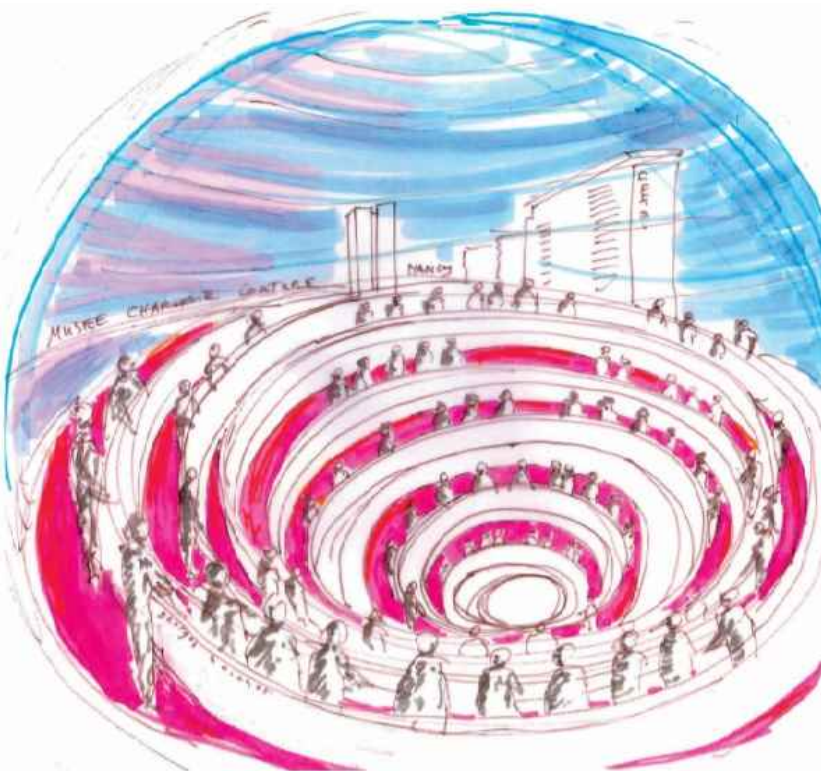

LA PRÉSIDENCE ET LE BUREAU

COMPOSITION DU BUREAU

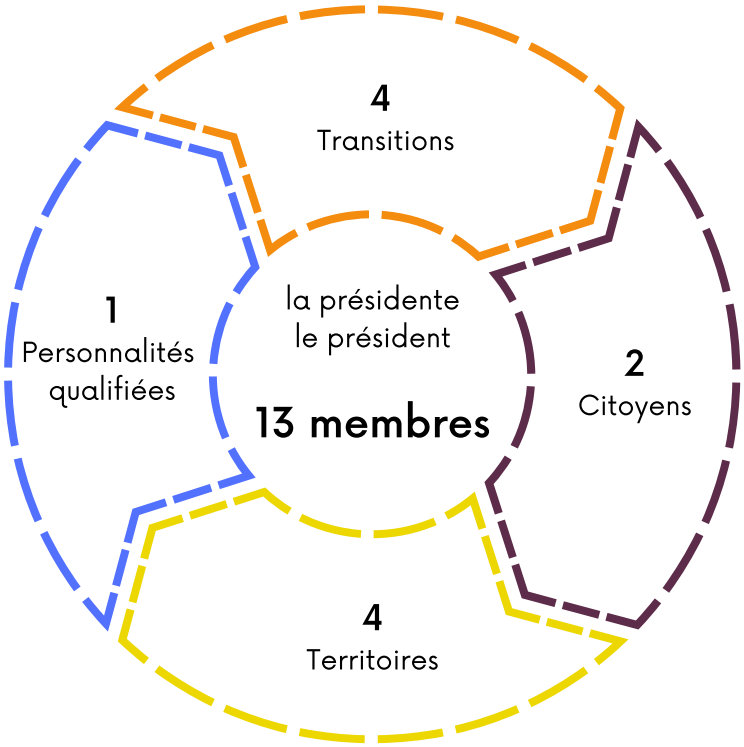

- Parité
- Reflet de la diversité de l'assemblée
- Mandat de 3 ans (renouvelable)

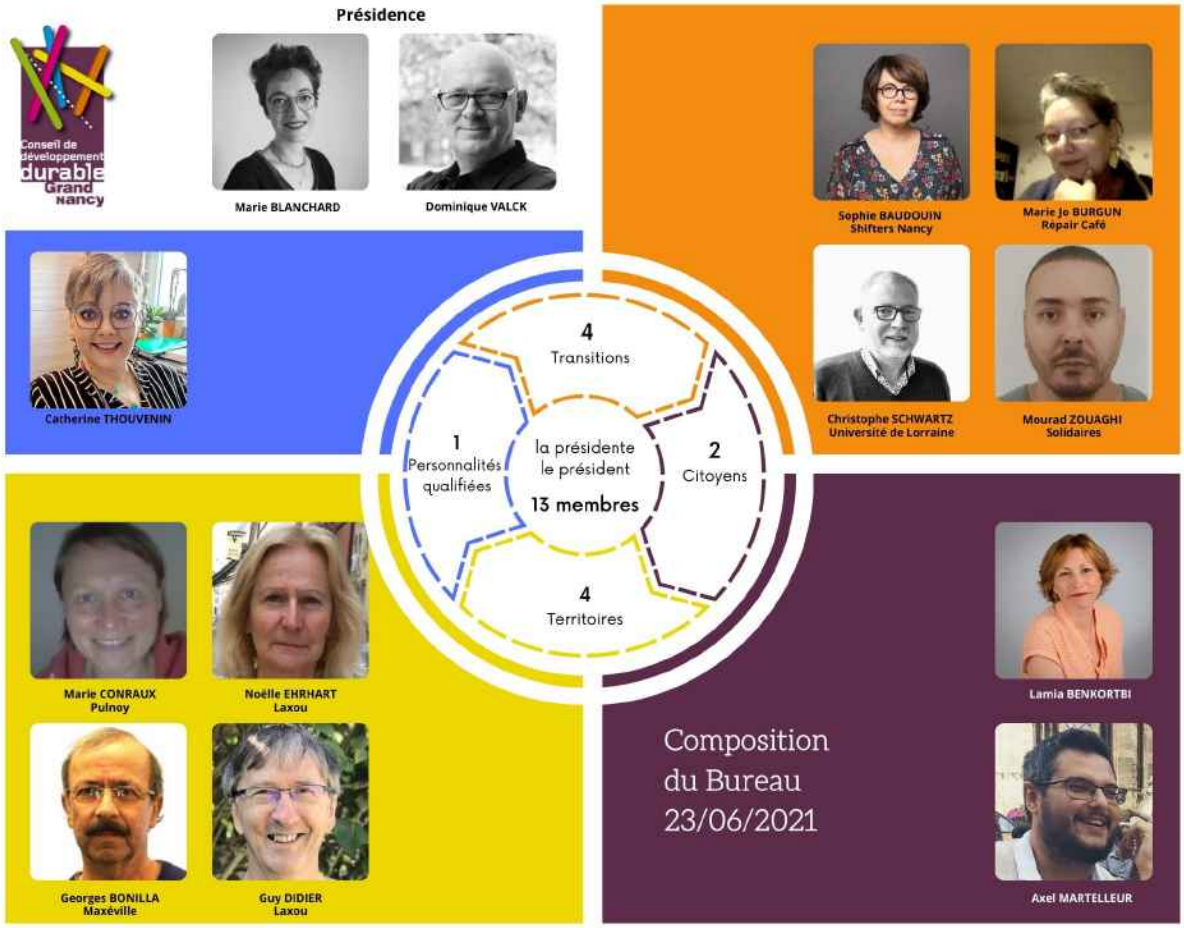

LE FONCTIONNEMENT

Une instance qui s'organise librement

DES METHODES DE TRAVAIL PARTICIPATIVES ET CREATIVES

Des méthodes de travail et des formats divers

- temps d'acculturation
- veille informative
- audition d'experts
- participation à des conférences, évènements
- visites sur le terrain
- expérimentations

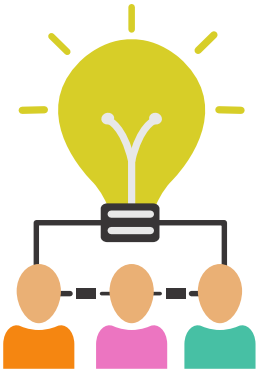

Réunions en groupe de travail

- temps dédiés à la réflexion, à l'analyse et aux débats
- production de propositions
- rédaction des documents et contributions

Réunions de Bureau

- décision des thèmes de travail
- validation des contributions

Séances plénières

- temps de présentation, de débat, d'adoption des contributions
- temps d'échange avec les élus

Animation d'ateliers participatifs

- animation de réunions extérieures et de débats territoriaux

DES MOYENS DE COMMUNICATION

- Articles de presse
- Emissions de radio
- Facebook C3D
- Site internet grand public
- Talkspirit : plateforme échanges entre conseillers
- Zoom réunions virtuelles
- Compte twitter

DES MOYENS HUMAINS ET FINANCIERS

- Une équipe de professionnels dédiée pour accompagner les bénévoles

Sandrine BOZZETTI Chargée de mission
06.71.78.01.27 sandrine.bozzetti@grandnancy.eu

- Un budget propre

LE CIRCUIT DE FABRICATION D'UNE CONTRIBUTION

SAISINE
à la demande du Président de la Métropole. Le Grand Nancy sollicite, en amont des réalisations et dans des délais adaptés, l'expertise du C3D sur toute question relative aux politiques publiques, sur l'élaboration du projet de territoire, sur les documents de prospective...

OU

AUTOSAISINE
à l'initiative du Bureau et de la présidence. Le C3D travaille sur toute question de son choix intéressant l'élaboration des politiques publiques, les réflexions de société, les enjeux démocratiques ....

Le Bureau examine la sollicitation et valide l'opportunité de traiter le sujet ou non selon les délais impartis du projet de territoire, sur les documents de prospective...

Le Bureau décide de la **mise en place des Groupes de Travail :** GT (cahiers des charges et désignation des animateurs)

Les animateurs co-produisent la feuille de route avec le Bureau (veilles et diffusion d'informations, auditions, **construction de la réflexion**, pilotage du GT, rédaction ...)

Le Groupe de travail, constitué de membres volontaires, se réunit, débat, apporte une expertise, rédige un **projet de contribution** ...

Le Bureau examine et **valide les contributions** et planifie leur passage en séance plénière

Présentation, débat, amendement et **adoption de la contribution** en assemblée plénière. La Présidence, en accord avec le Bureau, peut inviter les élus et services de la Métropole à assister à la plénière

Transmission de la contribution au Président de la Métropole et aux élus (document annexé à la délibération correspondante de la Métropole)
Communication large (sites, réseaux, acteurs concernés ...)

Retour de la Métropole sur la prise en compte de la contribution

LES ENGAGEMENTS DU C3D ET DES MEMBRES QUI LE COMPOSENT

La créativité et la convivialité n'empêchent pas un minimum d'organisation pour plus d'efficacité !
Le processus d'élaboration de propositions visant à améliorer les politiques publiques exige une implication et un engagement de la part de tous, dans les travaux du Conseil de développement durable.

Je suis un organisme, une commune ... qui désigne un membre pour siéger

Je m'engage à

- Respecter le fonctionnement, l'organisation et le Réglement intérieur
- M'assurer de la motivation de mon représentant
- Donner les moyens à mon représentant de se faire le relais de l'actualité des travaux du Conseil
- En cas de vacance de poste (démission ou manque d'assiduité), relancer la procédure de désignation, en accord avec la Présidence du Conseil, dans des délais raisonnables
- Etre attentif au principe de parité

Je suis membre du C3D

Je m'engage à

- Respecter le fonctionnement, l'organisation et le Réglement intérieur
- Ne pas avoir de mandat politique et renoncer à mon siège si j'en ai un en cours de mandat
- Être assidu aux réunions plénières, en Groupes de Travail et à participer activement
- Être un relais du Conseil vers mes réseaux et inversement
- Faire connaître et partager les contributions à la structure que je représente et dans mes réseaux
- Utiliser les outils mis à disposition par le C3D
- Renoncer à mon siège si je ne suis plus en mesure de suffisamment m'impliquer

Je suis membre du Bureau

Je m'engage à

- Être assidu aux réunions de Bureau, mais également à participer activement aux séances plénières et aux Groupes de Travail
- M'investir comme "veilleur" sur des thématiques particulières tout au long de l'année
- Être en capacité d'animer des Groupes de Travail si je suis sollicité
- Assister la Présidence du Conseil dans l'exercice de ses fonctions, préparer les Séances plénières et contribuer à l'avancée des productions

j'ai été missionné.e pour représenter le C3D dans une autre instance

Je m'engage à

- Assister aux réunions pour lesquelles j'ai été désigné(e) par la Présidence
- Porter l'expression du C3D et non pas celle de l'organisme que je représente ou moi-même
- Faire un retour écrit systématique à la Présidence qui le portera à la connaissance du Bureau

je suis animateur de Groupe de Travail

Je m'engage à

- Être en capacité d'animer des Groupes de Travail
- Coproduire la feuille de mission du Groupe de Travail
- Travailler en étroite collaboration avec les autres animateurs désignés (fonctionnement en binôme, trinôme...), l'équipe du C3D, la présidence
- Participer aux réunions de Bureau et y rendre compte de l'avancée des travaux du Groupe de Travail, au titre d'animateur et le temps de ma mission
- Préparer les réunions (diffusion d'informations...), organiser et libérer les prises de paroles, synthétiser les rendus, participer à la rédaction des productions...
- M'investir comme "veilleur" sur des thématiques particulières tout au long de l'année
- Assister la Présidence du Conseil dans l'exercice de ses fonctions, préparer les séances plénières et contribuer à l'avancée des productions

le Conseil de développement s'engage à

- Employer un langage compréhensible de tous
- Pourvoir à un accompagnement technique des conseillers et à des informations pour les acculturer sur l'ensemble des thématiques traitées
- Développer des méthodes et outils pour faciliter le travail des conseillers
- S'ouvrir à des apports extérieurs (déplacements, visites, auditions ...)
- Donner les moyens de débattre et faire valoir la parole de chacun
- Solliciter et valoriser les expertises internes au Conseil et du cloud collège
- Favoriser la mise en réseau de ses membres
- Développer des liens avec d'autres instances participatives
- Améliorer le dialogue entre les instances participatives du territoire et travailler en lien avec les CD au niveau régional et national
- Travailler sur la communication et la valorisation des travaux du C3D auprès du grand public
- Dialoguer et renforcer les liens avec les Grands Nancéiens et les élus de la Métropole et du bassin de vie
- Faire connaître et reconnaître l'expertise du C3D

UN TRAVAIL EN RÉSEAU

Un écosystème de démocratie continue, avec les citoyens et les autres instances de démocratie participative à toutes les échelles du territoire ...

Instances participatives du territoire

Coordination Nationale des Conseils de Développement CNCD

Conseil de la Vie Etudiante

CESER Grand Est

Intervention colloques pour faire connaître le C3D et son expertise

C3D Grand Nancy

Région Grand Est Convergence Prospective

Conférence Régionale des Conseils de Développement CRCD Grand Est

Partenariat grandes écoles et Université de Lorraine

Citoyens et Territoires Réseau régional des acteurs du développement local

Commission Nationale du Débat Public CNDP

Les valeurs partagées

Ecoute
Acculturation
Respect
Ethique Confiance Pédagogie
Engagement
Dialogue
Formation
Bienveillance

http://conseildedeveloppementdurable.grand-nancy.org

conseil.developpement.durable@grandnancy.eu

C3D Grand Nancy

C3D Grand Nancy

Conseil de développement durable
de la Métropole du Grand Nancy
22-24 viaduc Kennedy Co 80036
54035 NANCY cedex